Коронавирус

Что это?

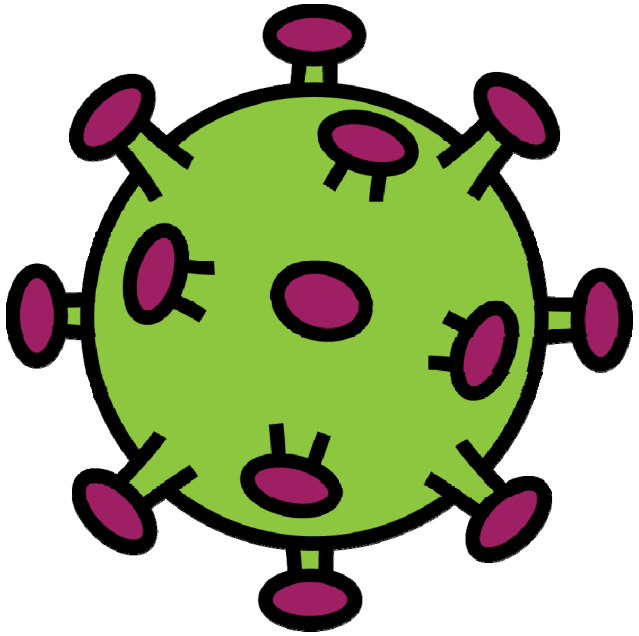

Социальная история для детей

© Autism Little Learners

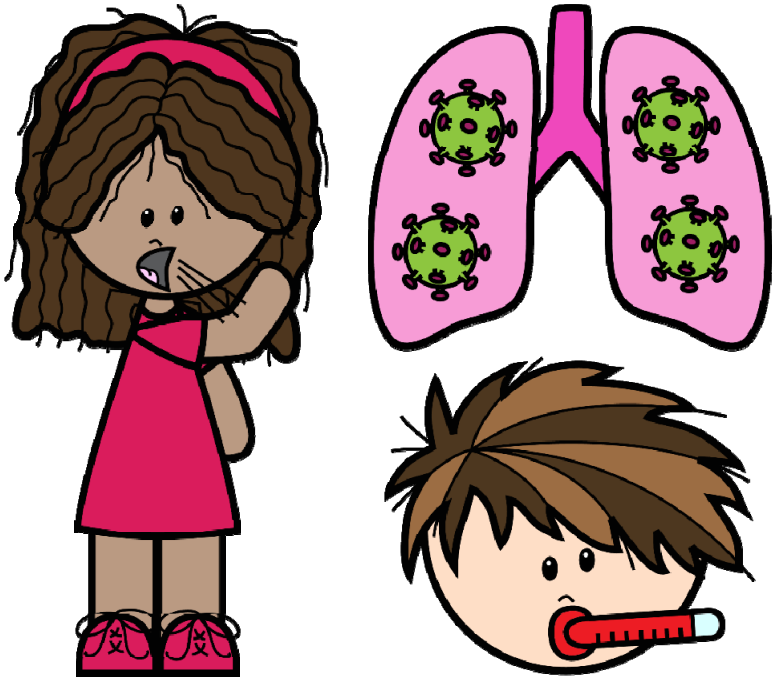

Коронавирус – маленькая форма жизни, которая сейчас распространяется по всему миру. Другое его название - **COVID-19**. Когда коронавирус попадает в легкие, человек **заболевает:** поднимается температура, появляется сильный кашель.

© Autism Little Learners

Коронавирус разными способами проникает в организм. Он распространяется через **кашель** или **прикосновение**.

© Autism Little Learners

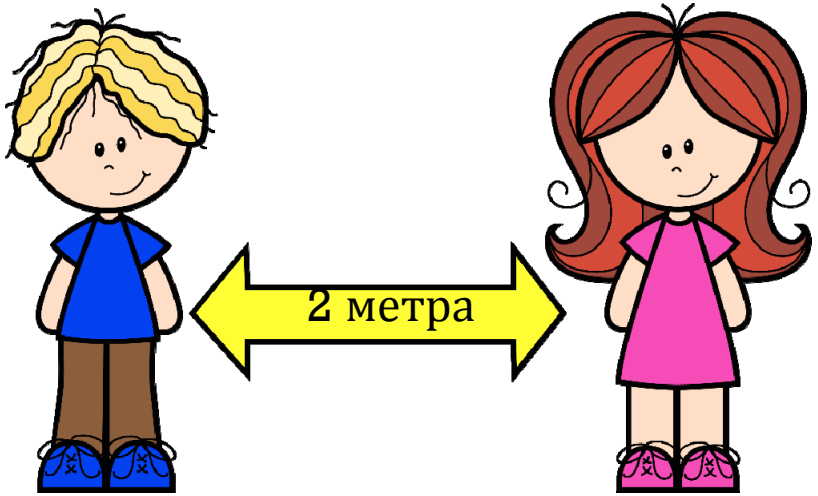

Вот почему так важно **соблюдать социальную дистанцию**: оставаться на расстоянии не менее **2 метров** от чужих людей.

© Autism Little Learners

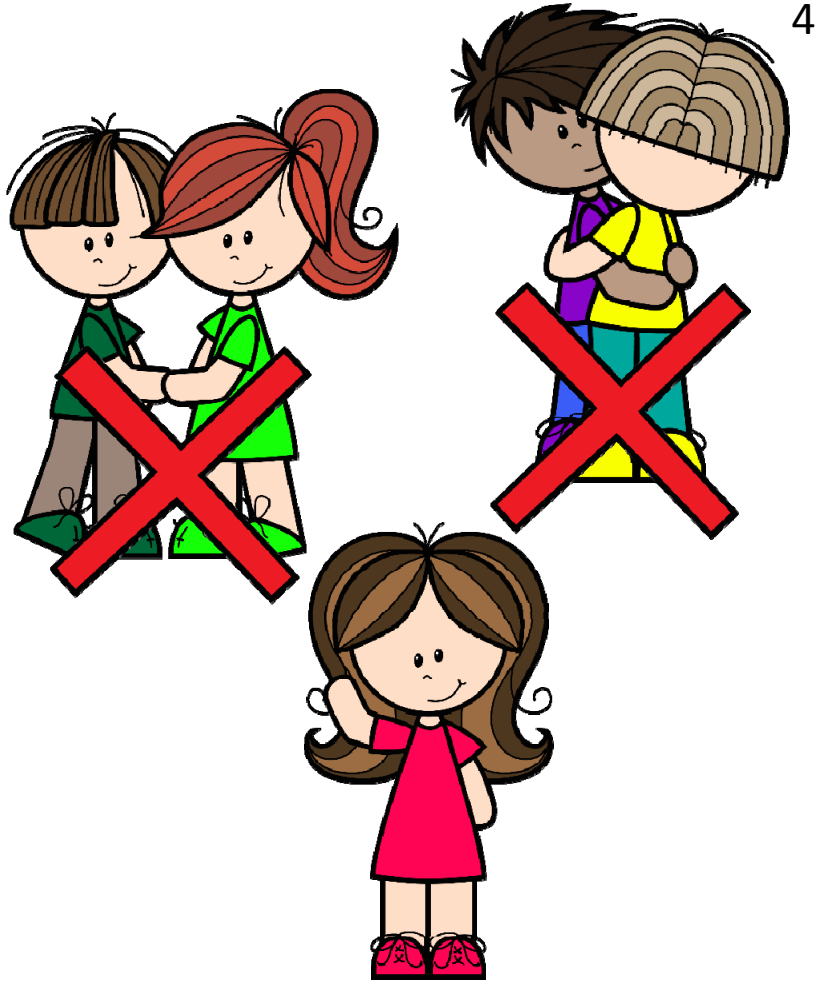

Врачи рекомендуют: **нельзя** пожимать друг другу руки, обниматься с другими людьми. **Можно** помахать рукой!

© Autism Little Learners

Можно обнимать своих близких.

© Autism Little Learners

Большую часть времени
приходится **оставаться дома**.
Сейчас **важно**,
чтобы не было контактов
с другими людьми.

© Autism Little Learners

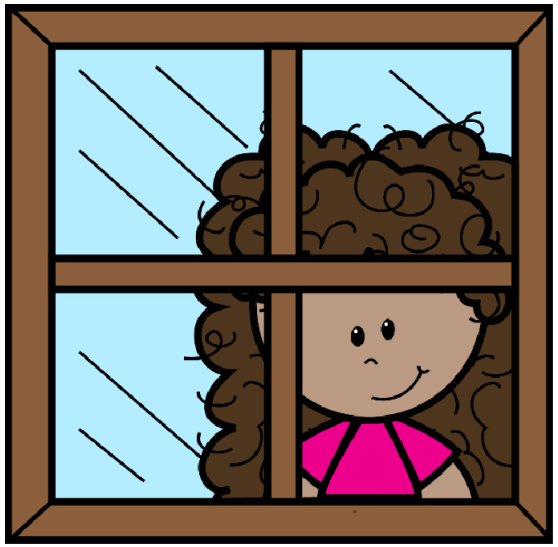

Некоторые люди называют
это **карантином**,
другие – **самоизоляцией**.

© Autism Little Learners

8

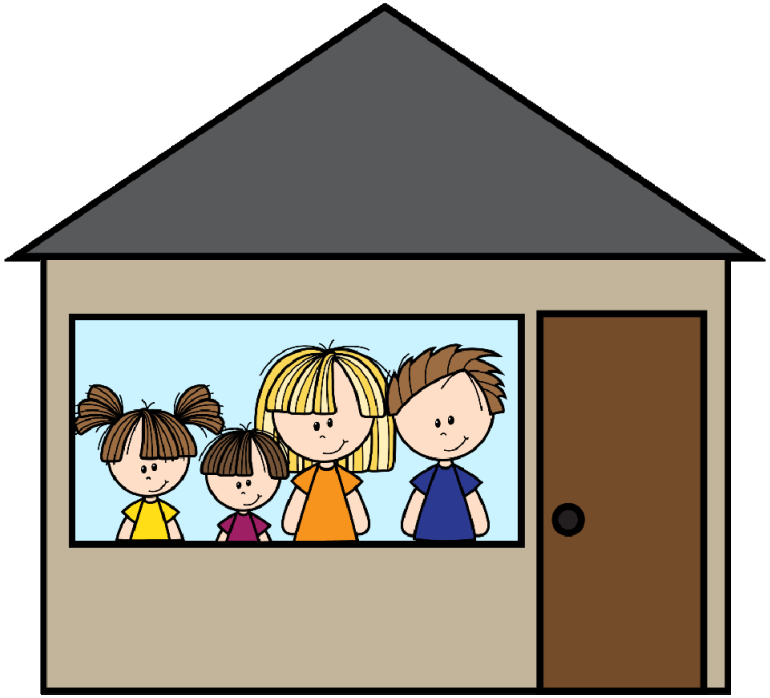

Карантин - это не так уж и плохо!
Это **лучший** способ справиться с коронавирусом.
Моя семья поможет мне найти интересные занятия дома!

© Autism Little Learners

9

Многие школы переходят на дистанционное обучение.
Возможно, учитель пришлет мне работу для домашних занятий, и я смогу выполнять задания на компьютере или планшете. Может быть, мы с учителем даже поговорим по видеосвязи!

© Autism Little Learners

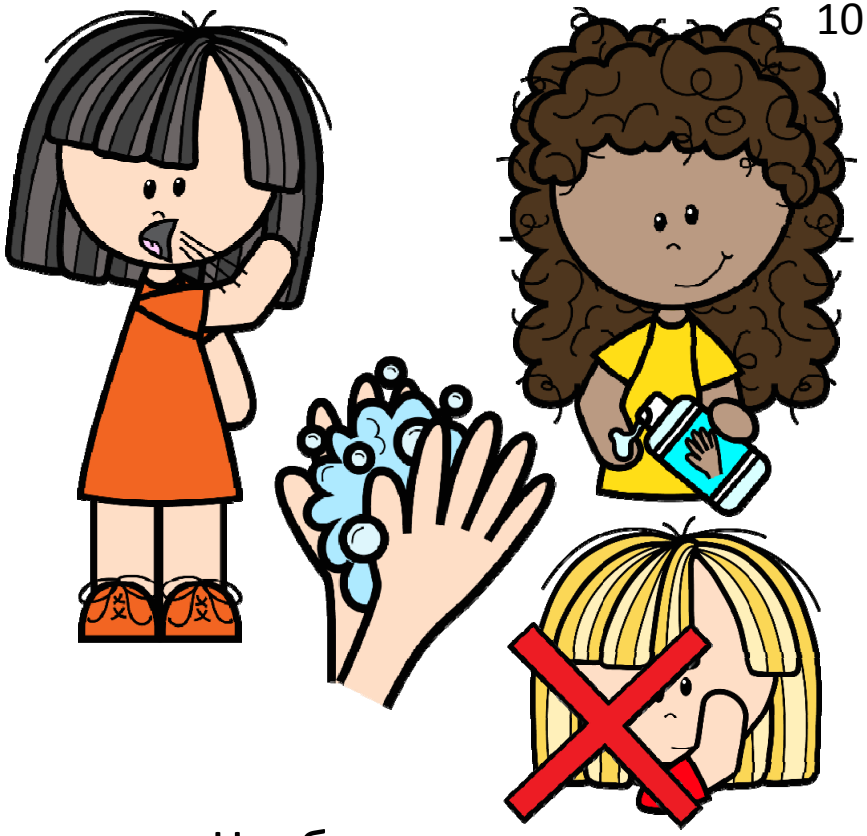

Чтобы коронавирус
не распространялся, важно:
кашлять и чихать в сгиб руки в локте,
обрабатывать руки антисептиком,
часто и тщательно мыть руки
с мылом, не трогать лицо руками.

© Autism Little Learners

Люди могут
носить на лице маски,
чтобы предотвратить
распространение коронавируса.

© Autism Little Learners

12

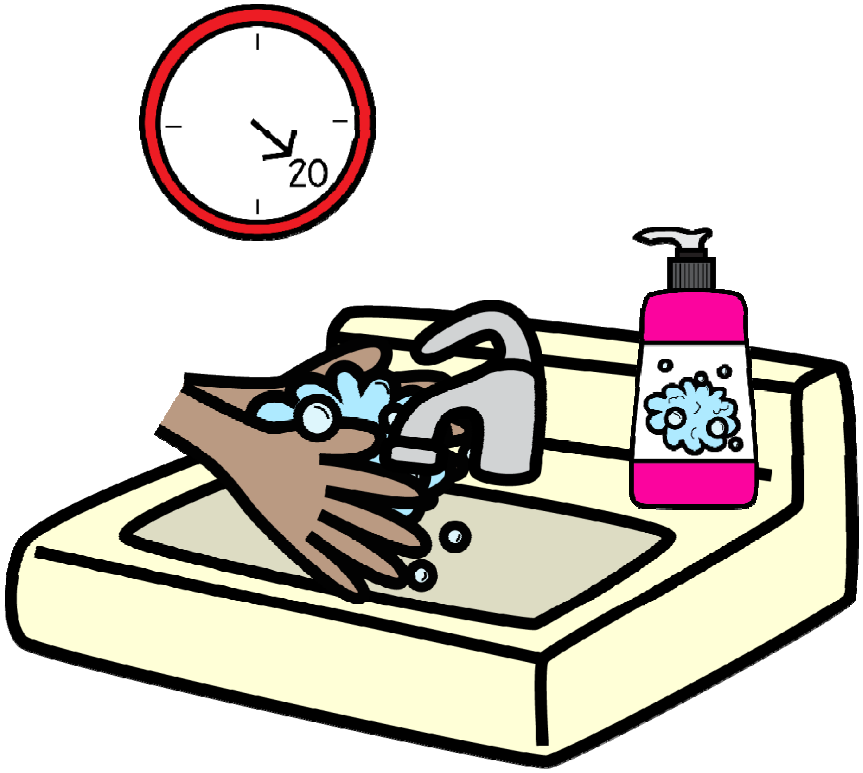

Очень важно мыть руки по крайней мере **20 секунд**!
Можно включить таймер или спеть короткую песенку!

© Autism Little Learners

13

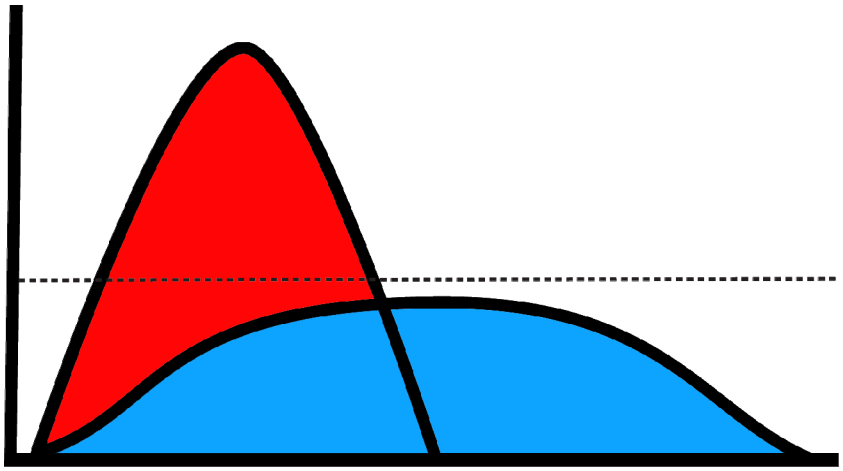

Выполнение всех рекомендаций поможет сдержать распространение болезни.
Коронавирусом заболеет меньше людей одномоментно.
Это поможет врачам и медсестрам в больницах оказать помощь всем, кто нуждается.

© Autism Little Learners

Если мы все сделаем **правильно**:
социально дистанцируемся,
будем мыть руки и ...
останемся дома,
Коронавирус уйдет прочь и
мы сможем снова вернуться
к любимым делам и занятиям!

© Autism Little Learners

Если мне беспокойно или
тревожно,
я могу попросить
поддержки у близких.
Все будет хорошо!

© Autism Little Learners

AUTISM LITTLE LEARNERS

Copyright © 2020

This product is free, and I give you permission to distribute, copy and use as you wish. When able, give credit to Autism Little Learners or Tara Tuchel. Refer people to my website: www.autismlittlelearners.com

AUTISM little LEARNERS
Website/Blog

Instagram

scrappin doodles

graphics FROM THE POND

Amy Groesbeck FONTS COMMERCIAL LICENSE

Thank you for purchasing this activity from my store! I hope you find these materials as useful as I have in my classroom. Be sure to come back for newly added products!